

- LEGENDA STÁVAJÍCÍCH SÍTÍ:**
- >— KANALIZACE
 - >— VODOVOD - PVC 160
 - S — PODZEMNÍ SDĚLOVACÍ VEDENÍ
 - P — PLYNOVOD

Tato část dokumentace je nedílnou součástí stanoviska
vydaného MěÚ Trutnov

pod č.j. 723/2024/2034/REK dne 28.02.2024

Podpis **MĚSTSKÝ ÚŘAD TRUTNOV** 109

GENERÁLNÍ PROJEKTANT CE-ING s.r.o. Polská 375, 547 01 Náchod
VEDOUCÍ PROJEKTU junior / VEDOUCÍ PROJEKTU senior / VYPRACOVALA
Ing. Petr Chobotský Ing. René Hubka Kristína Mohelníková
INVESTOR Královéhradecký kraj, Pivovarské náměstí 1245, 500 03 Hradec Králové
MÍSTO STAVBY p.č. st. 723, k.ú. Svoboda nad Úpou

STAVBA Snížení energetické náročnosti ČLA Trutnov -
pracoviště Svoboda n. Úpou (garáže)

OBSAH C.3 Koordinační situační výkres

FORMAT	420/297
DATUM	01/2024
STUPEŇ PD	DSP
MĚŘÍTKO	Č. VYKRESU
1:250	C.3



pod č. 2024/2034/REK dne 28.02.2024

Podpis

**MĚSTSKÝ ÚŘAD
TRUTNOV**
109

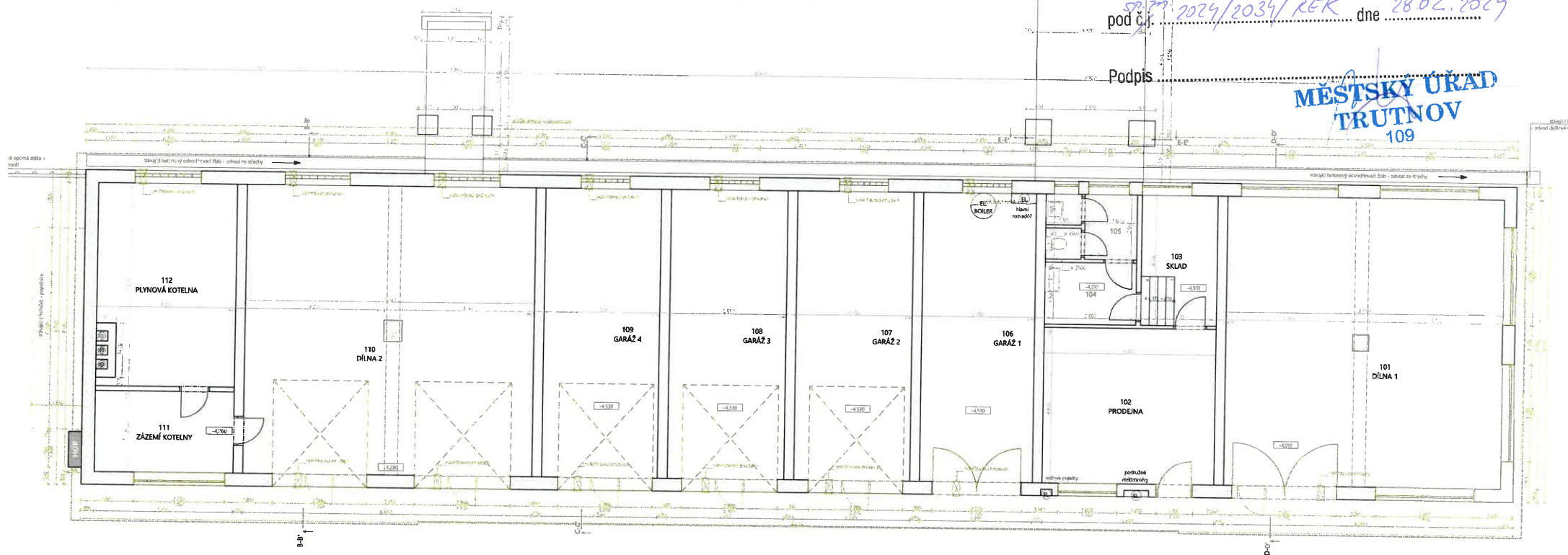
[illegible]

pod č. 2024/2034/202C dne 28.02.2024

Podpis



VERBOD nová tepelná izolace - šedý polystyrén

Číslo miestnosti	Plocha (m ²)	SV (mm)
101 DILNA 1	75,49	
102 PRÍJEMNÁ	25,47	
103 SÁLAD	9,13	
104 PÍTODSŇ	5,32	
105 WC + UKLID	6,0	
106 GAR. 1	41,42	
107 GAR. 2	37,46	
108 GAR. 3	32,46	
109 GAR. 4	32,46	
110 DILNA 2	78,83	
111 ZÁŤEM KOTIELNY	11,50	
112 PLYNOVÁ KOTELNA	25,75	
364,49 m²		

[illegible]

~PLAN D.1.1.3 Půdorys 1.NP - nový stav



S. FISCHER

VERLAG

CE-ING

ISBN 3 518 01111 1	9 525/470
Printed in Germany	02/0024
Printed by	DSP
Printed at	
Printed in	

Architectural drawing of a building section, labeled "REZ B-B". The drawing shows a cross-section of a structure with a sloped roof. Key features include:

- A large rectangular interior space.
- A sloped roof structure with internal trussing.
- Various dimensions and annotations in meters (m) and centimeters (cm).
- Labels for structural elements like "KROKVI" (rafters) and "STROP" (ceiling).
- Dimensions for the roof slope and internal clearances.

REZ D-D:

Tato část dokumentace je nedílnou součástí
vydaného MěÚ Trutnov

pod č. j. ... 2024/2034/ŘP-R ... dne 2...

Architectural drawing showing a cross-section (ŘEZ E-E) of a building facade. The structure features a pediment supported by columns. The drawing includes various annotations and dimensions, such as '1:10', '1:20', and '1:50', indicating different scales or levels. The drawing is labeled 'ŘEZ E-E' at the top left.

- [illegible]

Tato část dokumentace je nedílnou součástí stanoviska
vydaného MěÚ Trutnov
pod č.j. 2024/2024/22 dne 28.02.2024

Podpis

MĚSTSKÝ ÚSTŘEDNÍ
109

SEVERNÍ PRŮČELÍ:

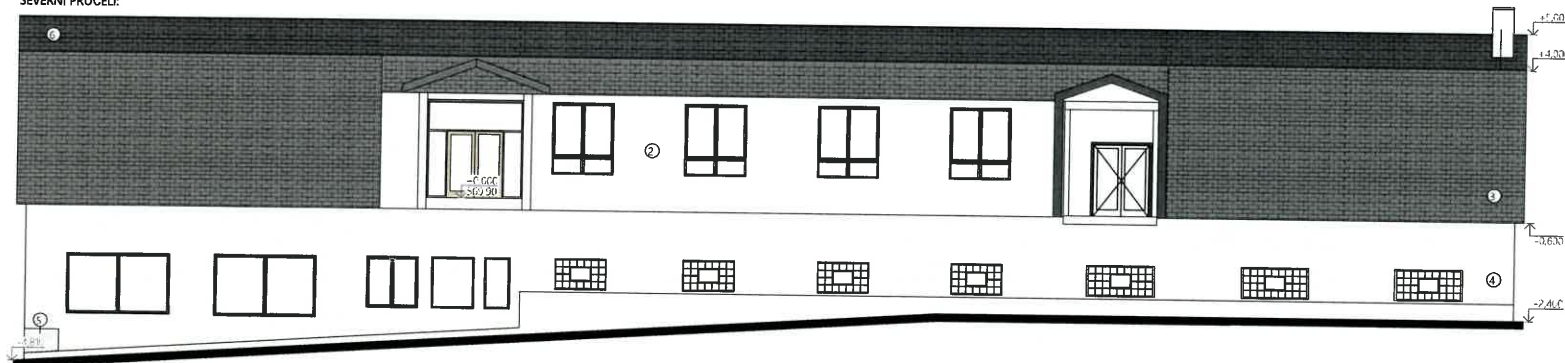

JÍŽNÍ PRŮČELÍ:

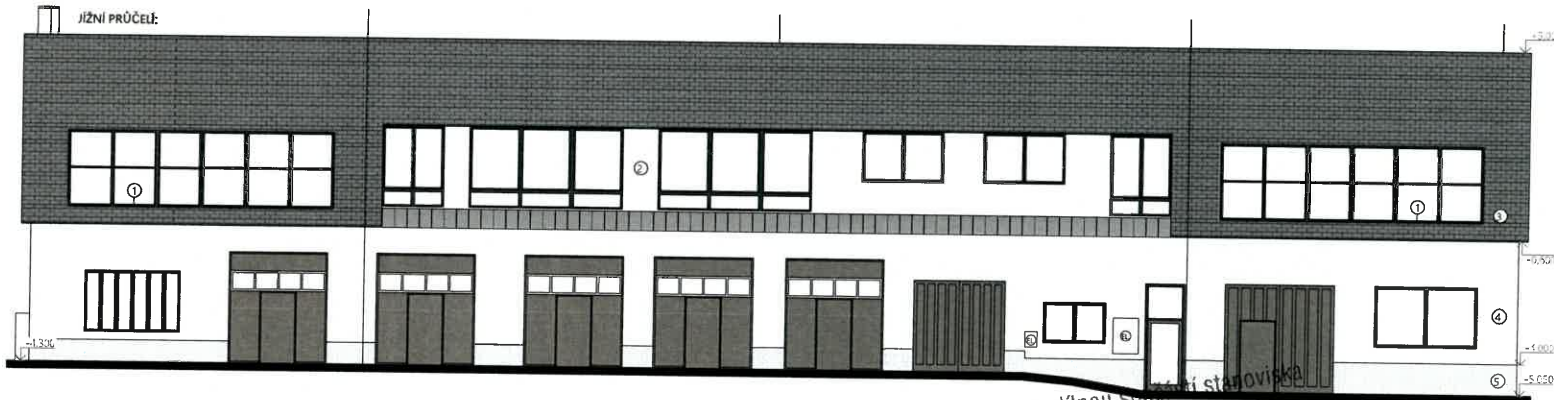

VÝCHODNÍ PRŮČELÍ:

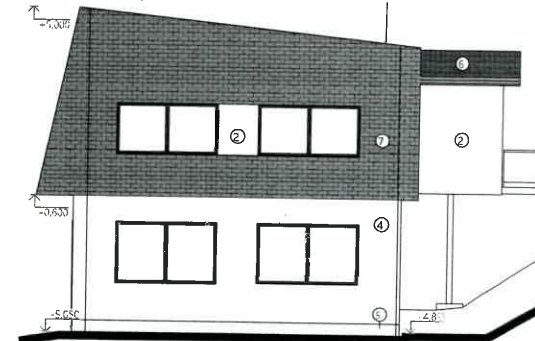

ZÁPADNÍ PRŮČELÍ:

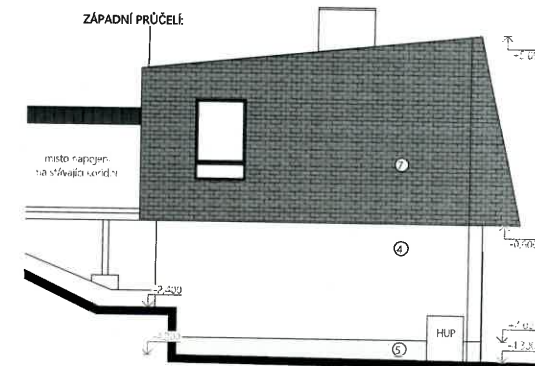

Tato část dokumentace je nedílnou součástí stavebního povolení
vydaného MěÚ Trutnov
pod č. SP.277.2029/2035/ROK dne 28.02.2024
MĚSTSKÝ ÚRAD TRUTNOV
Podpis 109

- LEGENDA:
① oplechování - plech CU
② podélné stěny - LOBA
③ učeby - tegola šindele
④ 1. podl. - omílka LOBA
⑤ 1. podl. - obklad kabinicem
⑥ střecha - tegola pásy
⑦ žitky - tegola šindele

GENERALNÍ PROJEKTANT: CE-ING s.r.o. Polská 375, 547 01 Náchod
VEDOUcí PROJEKTU: JUNIOR VEE CUCI PROJEKTU: JUNIOR VEE CUCI
Ing. Petr Chobotský Ing. René Hubica Kristína Mohelníková
INVESTOR: Královéhradecký kraj, Pivovarské náměstí 1245, 500 03 Hradec Králové
MÍSTO STAVBY: p.č. st. 723, k.ú. Svoboda nad Úpou

STAVBA: Snížení energetické náročnosti ČLA Trutnov -
pracoviště Svoboda n. Úpou (garáže)

OBSAH: D.1.1.11 Pohledy - stávající stav

PRISPO
CE-ING

ČÍSLO: 645/297
DATUM: 02/2024
AUTOR: DSP
KONTROLA: DSP
MÍSTO: D.1.1.11

SEVERNÍ PRŮČELÍ:

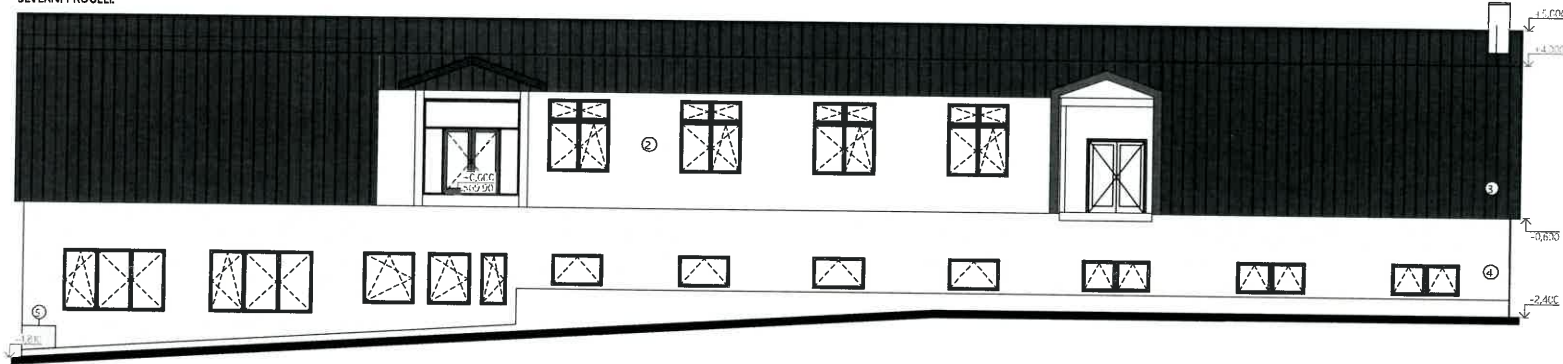

JÍŽNÍ PRŮČELÍ:

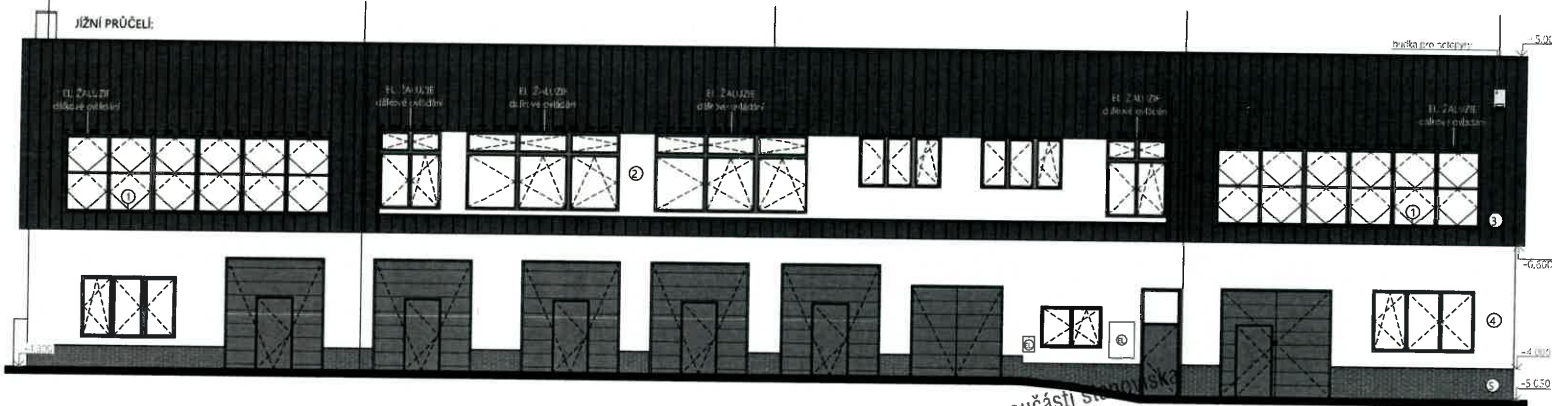

VÝCHODNÍ PRŮČELÍ:

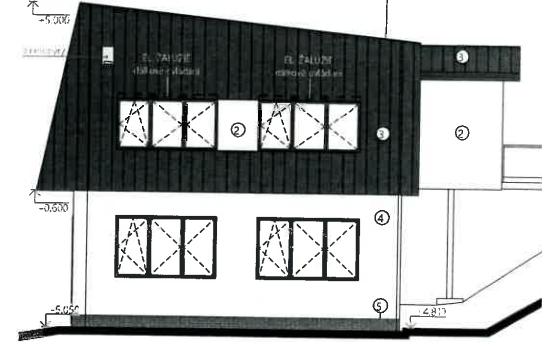

ZÁPADNÍ PRŮČELÍ:

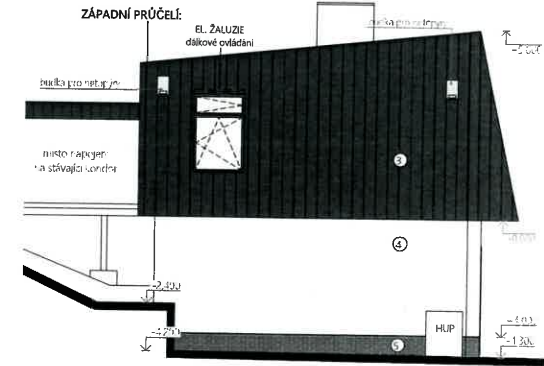

Tato část dokumentace je nedílnou součástí stavebního povolení
vydaného MěÚ Trutnov
sp.zn. 2029/2034/REK dne 20.02.2024
pod č.j. 109

Podpis

MĚSTSKÝ ÚŘAD
TRUTNOV
109

LEGENDA:

- ① plastové okno
- ② fasádní omítka točná
- ③ hlinitová střední krytina
- ④ 1. podl. - fasádní omítka točná
- ⑤ 1. podl. - obklad keramický

GENÉRALNÍ PROJEKTANT:

CE-ING s.r.o. Polická 375, 547 01 Náchod

VÝPOUČÍ PROJEKTU (autor VÝPOUČÍ, PROJEKTU) autor VÝPOUČÍ, PROJEKTU

Ing. Petr Chobotský Ing. René Hubka

Křesťana Mohelníková

INVESTOR: Královéhradecký kraj, Pivovarské náměstí 1245, 500 03 Hradec Králové

MÍSTO STAVBY: p.č. st. 723, k.ú. Svoboda nad Úpou

STAVBA: Snížení energetické náročnosti ČLA Trutnov -

pracoviště Svoboda n. Úpou (garáže)

OBSAH: D.1.1.12 Pohledy - nový stav



1/2-345 642/297

DATUM: 02/2024

AUTOR: DSP

MŠP: 1:100

D.1.1.12